

## SOMMARIO

AGGIORNAMENTO 2.4.4

<b>Cloud</b> .....	1
Nuove Funzionalità CLOUD .....	1
Ottimizzazione prestazioni .....	2
<b>Regione Sicilia: scheda di monitoraggio per la prescrizione di farmaci biologici</b> .....	2
<b>Correzioni minori di bug</b> .....	3

## AGGIORNAMENTO 2.4.4

## CLOUD

## NUOVE FUNZIONALITÀ CLOUD

Con questa versione di Faith, vengono abilitate le nuove funzioni di **FaithCloud** che permettono di inserire/modificare ed eliminare **visite, patologie, certificati di malattia e annotazioni**.

The screenshot displays the FaithCloud interface for a patient named 'Toscano Carlo'. The interface includes a navigation sidebar on the left with options like 'Pazienti', 'Appuntamenti', and 'Patologie'. The main content area shows patient details (age, citizenship, fiscal code) and several medical record sections: 'ULTIME RILEVAZIONI' (vitals), 'ESENZIONI' (none), 'INTOLLERANZE E ALLERGIE' (none), 'Patologie' (febbre), 'Certificati' (highlighted with a red box), 'Annotazioni', 'Visite', and 'Bilanci di salute'. Each section has a '+ Nuovo' button to add new entries.

COME SI NOTERÀ, VIENE DATA LA POSSIBILITÀ DI GENERARE E INVIARE, PER I VOSTRI PAZIENTI, I **CERTIFICATI DI MALATTIA INPS** DIRETTAMENTE DALL'APP WEB FAITHCLOUD. DOPO L'INVIO AL SISTEMATS DEL CERTIFICATO DI MALATTIA, È POSSIBILE VISUALIZZARE E ACQUISIRE IL NUMERO DI PROTOCOLLO DA COMUNICARE AL PAZIENTE.

In definitiva, dalla versione **2.4.4** di **Faith**, **FaithCloud** diventa sempre più interattivo e sempre più uno strumento da utilizzare in mobilità (es. visite domiciliari) e rappresenta il primo passo per rendere, in futuro, fruibili dall'applicazione tutte le funzionalità presenti in **Faith**

E' possibile scoprire le funzionalità di FaithCloud tramite il nostro [video tutorial \(CLICCA QUI\)](#).

OTTIMIZZAZIONE PRESTAZIONI

Sono stati potenziati i server che accolgono i servizi del cloud così da aumentare la velocità di lettura/scrittura sul sito [www.faithcloud.it](http://www.faithcloud.it) e delle relativa APP.

REGIONE SICILIA: SCHEDA DI MONITORAGGIO PER LA PRESCRIZIONE DI FARMACI BIOLOGICI

Con decreto del 9 Febbraio, a partire dal 1 Marzo 2018, viene imposta la redazione della scheda di monitoraggio per la prescrizione di farmaci biologici originatori o biosimilari a maggior costo.

Con questa versione è stata aggiornata la lista di farmaci per i quali va stampata la scheda del farmaco biologico.

Il programma, in fase di prescrizione, avviserà il medico che è necessario compilare la suddetta scheda.

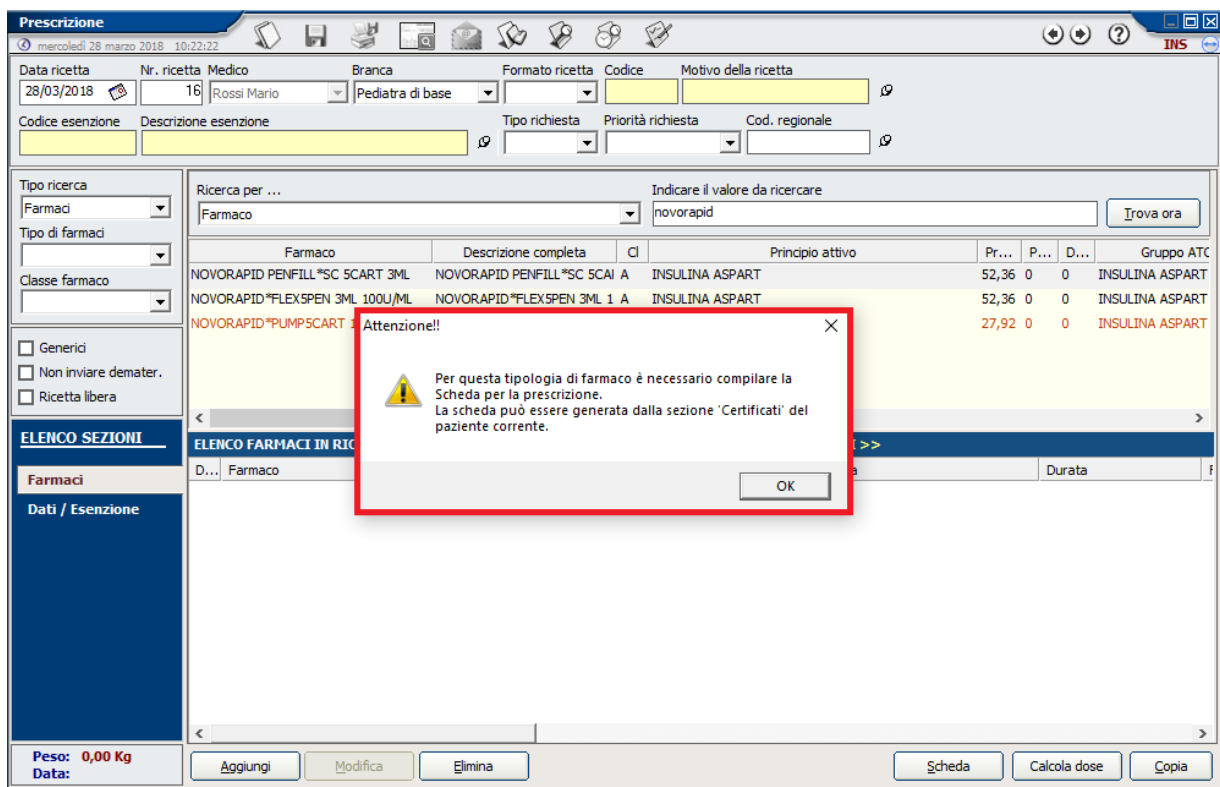

Quindi andando nella sezione dei certificati, sarà possibile ricercarla e trovarla in parte già compilata. (N.B. Faith riporta automaticamente il nome dell'ultimo farmaco biologico prescritto).

**CORREZIONI MINORI DI BUG**

Sono state apportate correzioni minori al programma Faith che ne migliorano l'utilizzo e l'integrazione con il SistemaTS.

**Servizio assistenza**

Per qualsiasi ulteriore informazione in merito o per assistenza contattare la e-shark:

Tel. **095302380**

Fax: **0952246131**

SMS: **345-3414221**

Email: **faith@e-shark.it**

CHAT: **Tramite "Supporto remoto e-shark"**

